

01 LAYOUT SUBSOLO  
GIMAC - CAIXA CULTURAL

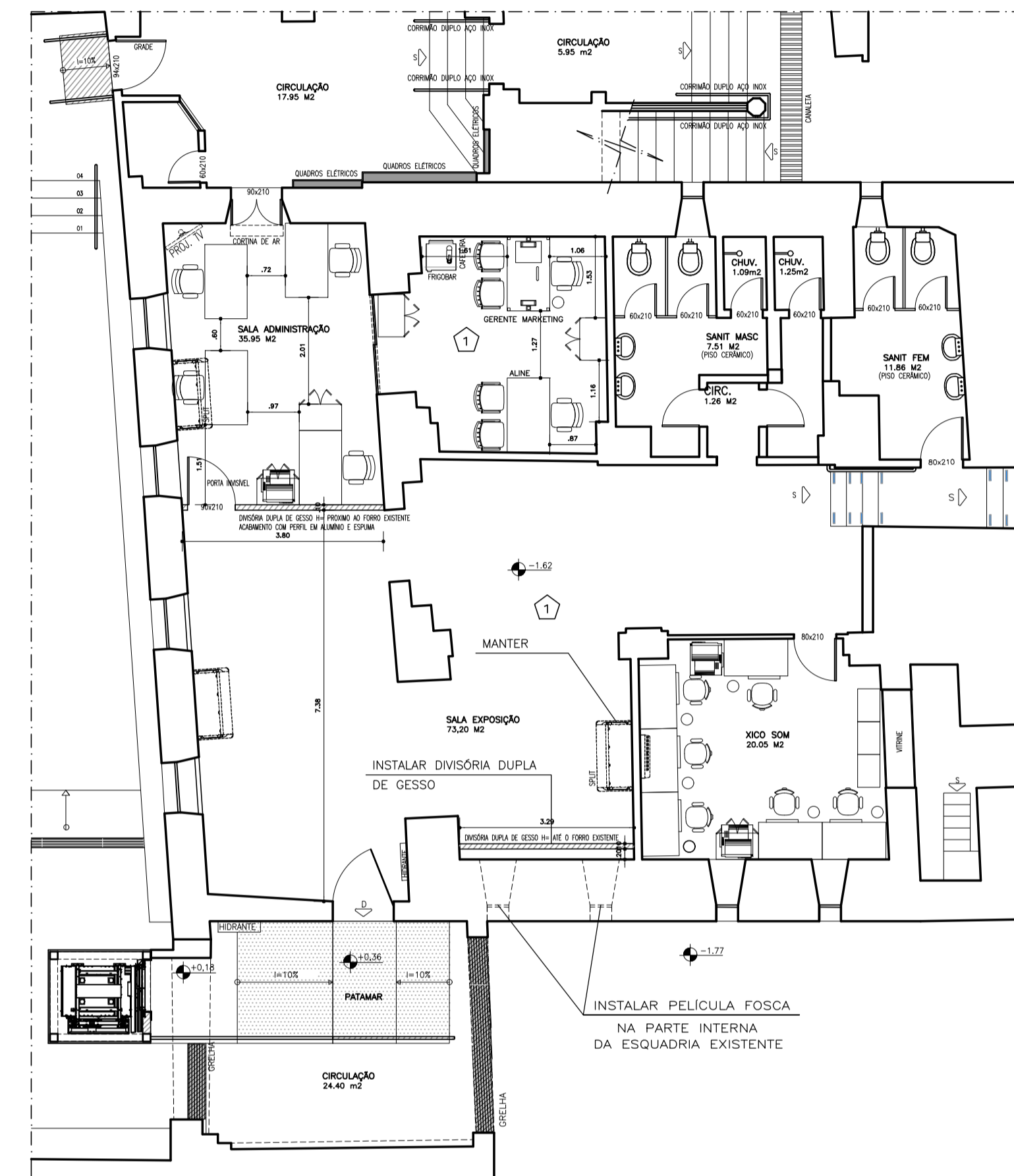

02 PLANTA BAIXA  
GIMAC - CAIXA CULTURAL

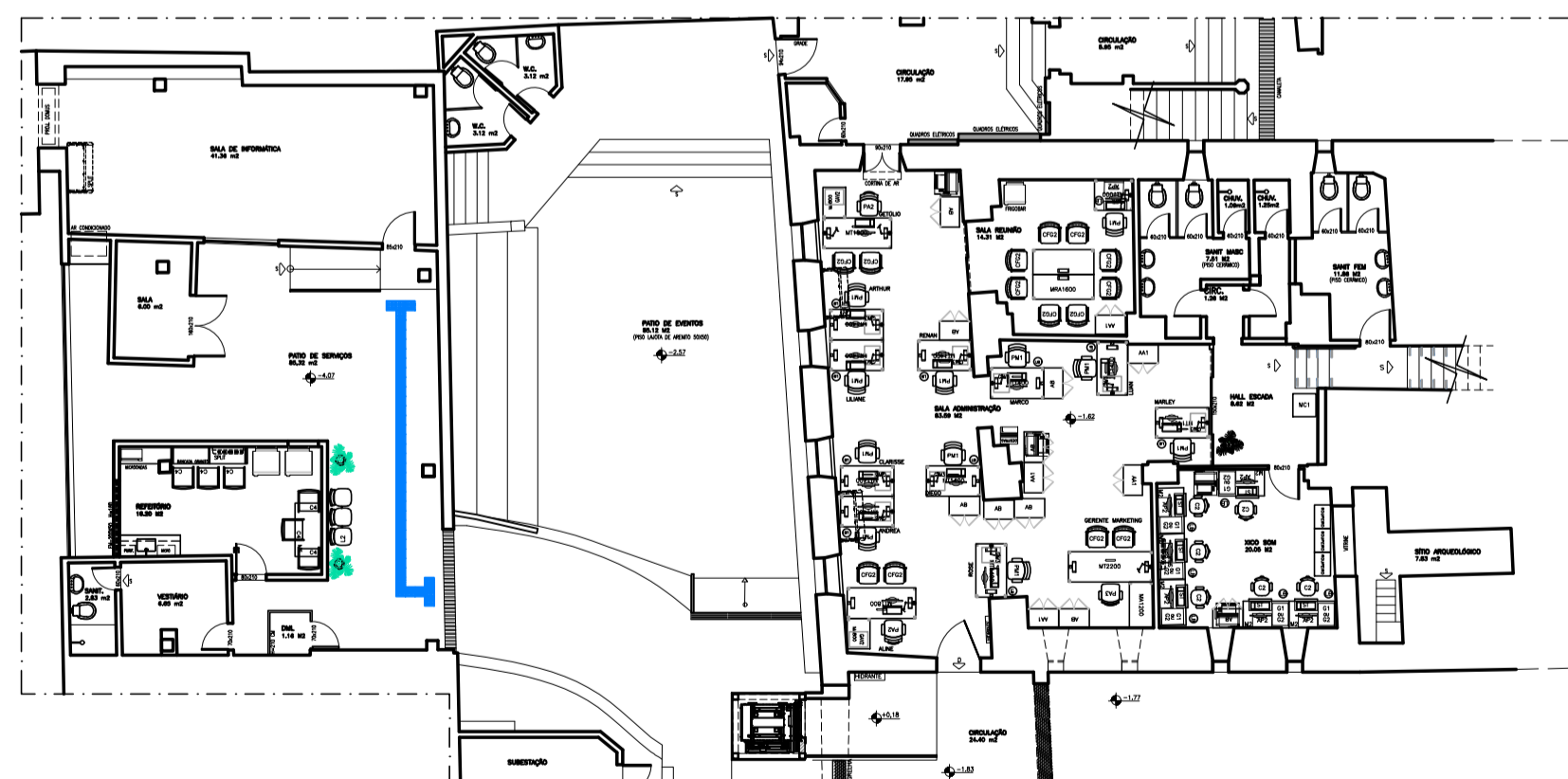

LAYOUT EXISTENTE - SUBSOLO

- SERVIÇOS A SEREM EXECUTADOS
- 1 LIBERAR PARTE DO SUBSOLO PARA ÁREA DE EXPOSIÇÕES, CONCENTRANDO O ADMINISTRATIVO EM LOCAL INDICADO EM PLANTA. UTILIZAR MOBILIÁRIO EXISTENTE.
  - 2 INSTALAR ESTAÇÕES DE TRABALHO E IMPRESSORA PARA A RECEPÇÃO NA SALA ANEXA À GALERIA ARCOS.
  - 3 FORNECER MESA REDONDA DE REUNIÕES PARA SALA ANEXA DO SALÃO NOBRE E REMANEJAR CADEIRAS DA ANTIGA SALA DE REUNIÕES DO SUBSOLO PARA COMPOR A MESA. REMANEJAR TAMBÉM FLOREIRA.
- OBS: OS EQUIPAMENTOS DE PROTEÇÃO E COMBATE A INCÊNDIO DEVERÃO SER MANTIDOS NO MESMO LOCAL OU, REMANEJADOS PARA LOCAIS PRÓXIMOS

ÁREA DE INTERVENÇÃO  
200,00 M²

REV. No.	DATA	POR	DESCRIÇÃO
REVISÕES			
<b>CAIXA</b>			<b>MLAR</b>
PROJETO DE LAYOUT <b>CAIXA ECONÔMICA FEDERAL</b> <b>GIMAC - CAIXA CULTURAL / BA</b> RUA CARLOS GOMES - CENTRO - SALVADOR - BA			OES N°: 1277.2017.6112 <small>NOME ARQUIVO: GIMAC-LAY-01-MUDANCA_LAYOUT-0112-00.dwg</small>
ESCALA 1/100			DATA JANEIRO/2021
DESCRIÇÃO DO DESENHO <b>MUDANÇA DE LAYOUT SUBSOLO</b>			DESENHO No. <b>01/03</b>
RESPONSÁVEL TÉCNICO - MARIA JOSÉ SOARES DE ANDRADE - CAU N°: A6203-0 - SUCOM: 2012 CO-RESPONSÁVEL TÉCNICO - VERÔNICA VAZ OLIVEIRA BARBOSA - CAU N° A72531-5			ESPECIALIDADE <b>ARQUITETURA</b>
<small>MLAR ARQUITETURA E CONSULTORIA LTDA.            RUA ANT. CARLOS MAGALHÃES, No 152 - PORTÃO - LAURO DE FREITAS - BA            FILIAL: R. ITAUBA - No 201 - SALA 105 - ED. COSMOPOLITAN MIX-BROTAS - SALVADOR - BA            TELEFAX: (71) 3354-0340 - TEL: (71) 3354-0517</small>			