

01 LAYOUT
SUBSOLO GIMAC - CAIXA CULTURAL

REV. No.	DATA	POR	DESCRIÇÃO
REVISÕES			
CAIXA			
PROJETO DE LAYOUT			OES No. 1277.2017.XXXX
CAIXA ECONÔMICA FEDERAL			Nome Projeto: GIMAC-CAIXA CULTURAL - BA
GIMAC - CAIXA CULTURAL - BA			ESCALA DATA
RUA CARLOS GOMES - CENTRO - SALVADOR - BA			1/75 MARÇO/2020
DESCRIÇÃO DO DESENHO			DESENHO No.
LAYOUT - SUBSOLO			01/04
RESP. TÉCNICO - MARIA JOSÉ SOARES DE ANDRADE - A6203-0			ESPECIALIDADE
DESENVOLVIMENTO - VERÔNICA WAZ OLIVEIRA BARBOSA - A72531-5			ARQUITETURA
MLAR ARQUITETURA E CONSULTORIA LTDA.			
NÍVEL: RUA ESTRELA, Nº 291, SALA 106, ED. COMPOSIÇÃO III, PARQUE BELA VISTA, SALVADOR - BAHIA			
FONE: (71) 3354-0340 - (71) 3354-0517			
e-mail: mlar@mlar.com.br			

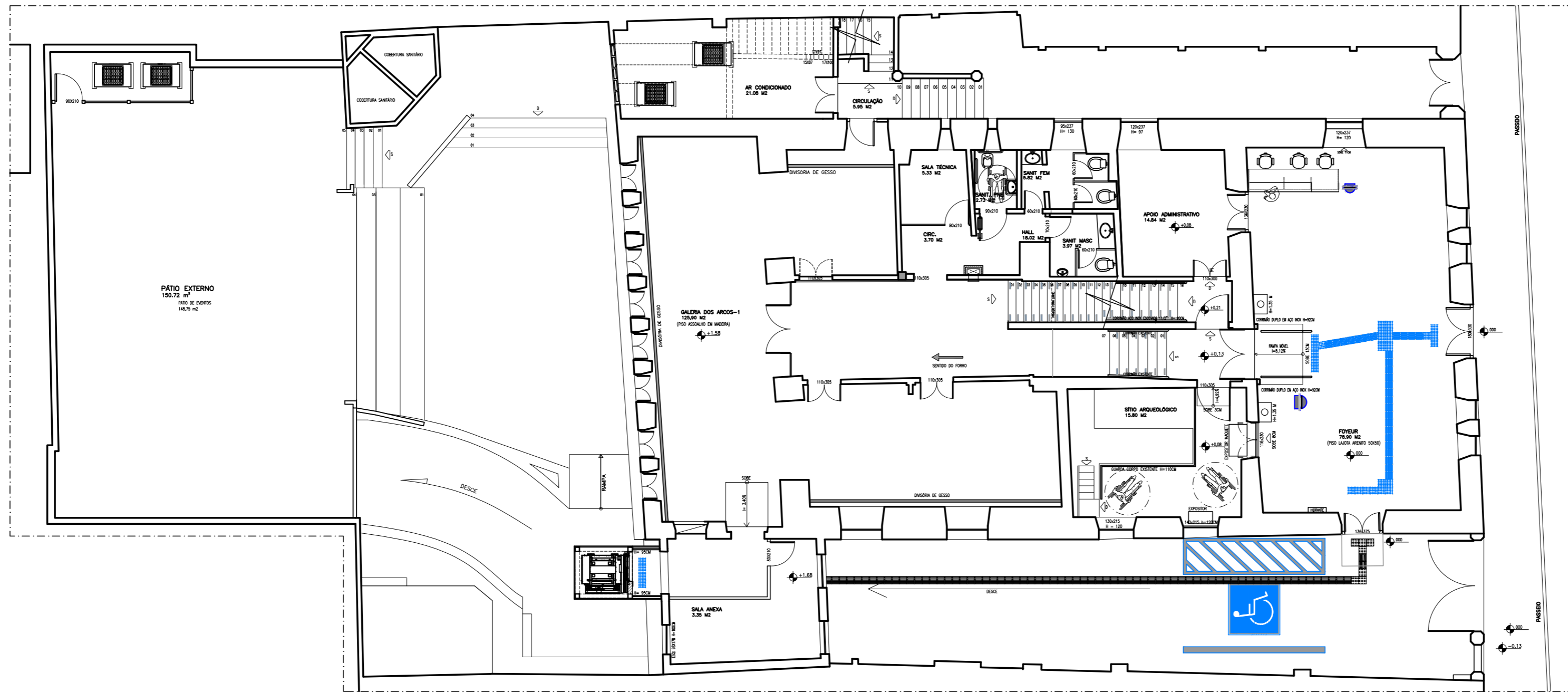

01 LAYOUT TÉRREO
GIMAC - CAIXA CULTURAL

REV. No.	DATA	POR	DESCRIÇÃO
REVISÕES			
CAIXA			
EDT-ESTUDO E DETALHAMENTO TÉCNICO			
CAIXA ECONÔMICA FEDERAL			OES Nº: 1277.2017.XXXX
GIMAC - CAIXA CULTURAL / BA			ESCALA DATA
RUA CARLOS GOMES- CENTRO- SALVADOR - BA			1/75 MARÇO/2020
DESCRIÇÃO DO DESENHO			DESENHO No.
LAYOUT - TÉRREO			02/04
RESP. TÉCNICO - MARIA JOSÉ SOARES DE ANDRADE - CAU Nº 46203-0 - SUOBA: 2012			ESPECIALIDADE
DESENVOLVIMENTO - YERÔNICA VAZ OLIVEIRA BARROSA - CAU Nº 472531-5			ARQUITETURA
<small>MILAR ARQUITETURA E CONSULTORIA LTDA. RUA DR. CARLOS MACHADO, Nº 15 - PORTO - LARANJEIROS - BA PLANO: P. 01/04 - IN. 201-SALA 105-ED. COPROPRIAN M3-BROTAS- SALVADOR-BA TELEFAX: (71) 3364-0440 - TEL: (71) 3364-0517</small>			